

FICHA TÉCNICA

ROCA ARROZ

CON LECHE

6 rocas de arroz con leche aprox
Peso 30 gr





ROCA DE ARROZ CON LECHE

Las rocas de arroz con leche son una forma divertida y original de saborear un postre tradicional, especialmente típico en Asturias, el arroz con leche.

Un postre de origen rural, sencillo y humilde pero con un sabor exquisito que las abuelas preparaban con mucho cariño y que pasaron generaciones hasta llegar a nuestras mesas.

Rocas de arroz inflado con chocolate blanco y un toque de limón y canela.



CARACTERÍSTICAS

- ✓ Roca de chocolate blanco
- ✓ Arroz inflado y un toque de limón y canela
- ✓ Sabor arroz con leche
- ✓ Producto patentado y protegido
- ✓ Peso 120 gr
- ✓ 23 rocas aprox por caja



Normativa

- ✓ Real decreto 496/2010
- ✓ Reglamento (CE) N° 1441/2007
- ✓ Reglamento (UE) 1169/2011
- ✓ Registro sanitario RGSEAA 20.04767/0

INGREDIENTES

Chocolate blanco 29,6% (azúcar, manteca de cacao, leche desnatada en polvo, materia grasa láctea, emulgente: lecitina de soja, aroma natural de vainilla), arroz inflado (arroz, jarabe de glucosa, chocolate blanco (6,5%) (azúcar, manteca de cacao, leche entera en polvo, emulgente: lecitina de soja, aroma natural de vainilla), azúcar, inulina, aroma natural, extracto de malta de cebada, sal), manteca de cacao, pieles naturales de limón, canela en polvo.

VALORES NUTRICIONALES

Valores nutricionales medios / 100 gr	
Valor energético	1787 KJ / 427 Kcal
Grasas	28 gr
de las cuales saturadas	17 gr
Hidratos de carbono	37 gr
de los cuales azúcares	29 gr
Proteínas	11 gr
Sal	< 0.1 gr

ALÉRGENOS



LECHE



HUEVOS



SOJA

FRUTOS DE
CÁSCARA

GLÚTEN

CONSERVACIÓN Y CADUCIDAD

CONSERVACIÓN	Entre 14 y 18°C como temperatura óptima
FECHA DE CONSUMO PREFERENTE	< 6 meses

LEGISLACIÓN

LEGISLACIÓN Y Nº DE REGISTRO SANITARIO

Real Decreto 496/2010 de 30 de abril, por el que se aprueba la norma de calidad para los productos de confitería, pastelería, bollería y repostería

REGLAMENTO (CE) Nº 1441/2007 de la Comisión, de 5 de diciembre de 2007, que modifica el Reglamento (CE) Nº 2073/2005 relativo a los criterios microbiológicos aplicables a los productos alimenticios.

REGLAMENTO (UE) Nº 1169/2011 del Parlamento Europeo y del Consejo del 25 de octubre de 2011, sobre la información alimentaria facilitada al consumidor.

Nº DE REGISTRO SANITARIO RGSEAA: 20.04767/0

FORMATOS

Caja de rocas de 120 gr



23 rocas de arroz con leche aprox
Peso 120 gr

Medidas

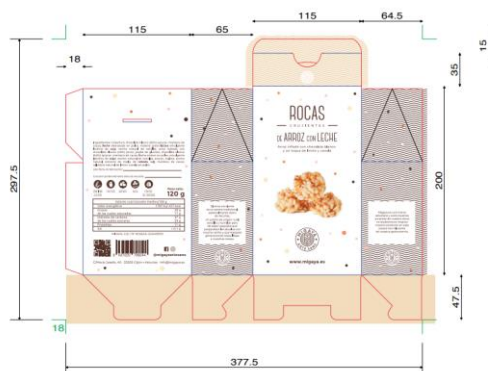

Caja de rocas de 30 gr (formato de evento)



6 rocas de arroz con leche aprox
Peso 30 gr

Medidas



DATA SHEET

RICE WITH

MILK ROCK





RICE WITH MILK ROCK

Rice pudding rocks are a fun and original way to savor a traditional dessert, especially typical in Asturias, rice pudding.

A dessert of rural origin, simple and humble but with an exquisite flavor that grandmothers prepared with great care and that passed generations until it reached our tables.

Puffed rice rocks with white chocolate and a touch of lemon and cinnamon.



FEATURES

- ✓ White chocolate rock
- ✓ Puffed rice and a touch of lemon and cinnamon
- ✓ Rice pudding flavor
- ✓ Patented and protected product
- ✓ Weight 120g
- ✓ 23 rocks approx per box



Normative

- ✓ Royal decree 496/2010
- ✓ Regulation (EC) No. 1441/2007
- ✓ Regulation (EU) 1169/2011
- ✓ Sanitary registration RGSEAA 20.04767/0

INGREDIENTS

White chocolate 29.6% (sugar, cocoa butter, skimmed milk powder, milk fat, emulsifier: soy lecithin, natural vanilla flavouring), puffed rice (rice, glucose syrup, white chocolate (6.5%) (sugar, cocoa butter, whole milk powder, emulsifier: soy lecithin, natural vanilla flavouring), sugar, inulin, natural flavouring, barley malt extract, salt), cocoa butter, natural lemon peel, cinnamon powder.

NUTRITIONAL VALUES

Average nutritional values / 100 gr	
Energetic value	1787 KJ / 427 Kcal
Fats	28 gr
of which saturates	17 gr
Carbohydrates	37 gr
of which sugars	29 gr
Protein	11 gr
Salt	< 0.1 gr

ALLERGENS



MILK



EGGS



SOY



NUTS



GLUTEN

CONSERVATION AND EXPIRY

CONSERVATION	Between 14 and 18°C as optimal temperature
PREFERRED CONSUMPTION DATE	< 7 months

LEGISLATION

LEGISLATION AND SANITARY REGISTRATION NUMBER
Royal Decree 496/2010 of April 30, which approves the quality standard for confectionery, pastry, pastry and confectionery products
REGULATION (CE) Nº 1441/2007 of the Commission, of December 5, 2007, which modifies Regulation (CE) Nº 2073/2005 relative to the microbiological criteria applicable to food products.
REGULATION (EU) No. 1169/2011 of the European Parliament and of the Council of October 25, 2011, on food information provided to the consumer.
SANITARY RESGITRATION NUMBRE RGSEAA: 20.04767/0

FORMATS

120 gr box of rocks



Measures

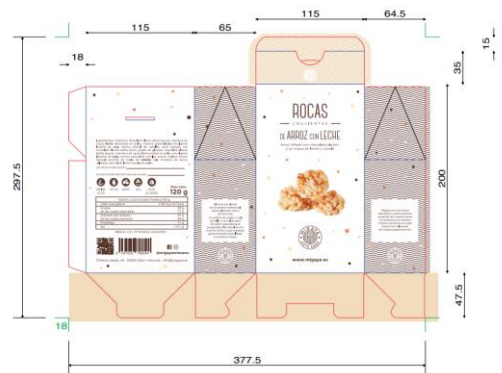

23 rice pudding rocks approx.
Weight 120g

30 gr rock box (event format)



Measures



6 rice pudding rocks approx.
Weight 30 grams

COMMERCIAL INFORMATION

- ✓ Minimum order 30 boxes of the same flavor
- ✓ 8 Boxes per pallet. Total individual boxes: 240 ud
- ✓ Free shipping included to any point in mainland Spain
- ✓ Single channel box 410 X 410 X 410mm



410x410x410 mm



1000 x 1000 x 100 mm
Length x height x width aprox

